JONIŠKIO MIESTO ŽELDYNŲ SISTEMOS PLĖTOJIMO IR TVARKYMO SPECIALUSIS PLANAS

Kuriame Lietuvos ateitį

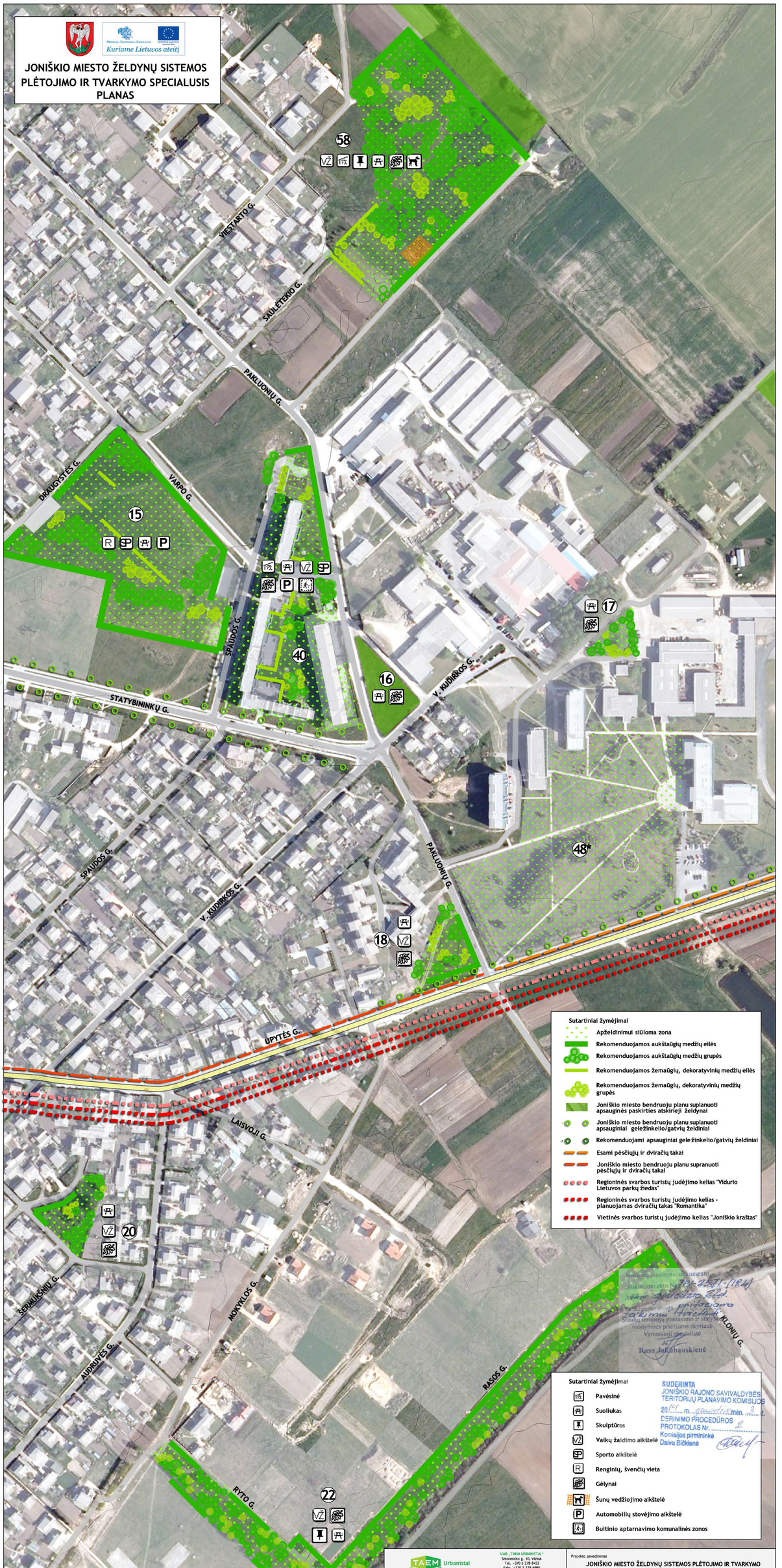

Sutartiniai žymėjimai

- Apželdinimui siūloma zona
- Rekomenduojamos aukštaūgių medžių eilės
- Rekomenduojamos aukštaūgių medžių grupės
- Rekomenduojamos žemaūgių, dekoratyvinių medžių eilės
- Rekomenduojamos žemaūgių, dekoratyvinių medžių grupės
- Joniškio miesto bendruoju planu suplanuoti apsauginės paskirties atskirieji želdynai
- Joniškio miesto bendruoju planu suplanuoti apsauginiai geležinkelio/gatvių želdiniai
- Rekomenduojami apsauginiai gele žinkelio/gatvių želdiniai
- Esami pėsčiųjų ir dviračių takai
- Joniškio miesto bendruoju planu supranuoti pėsčiųjų ir dviračių takai
- Regioninės svarbos turistų judėjimo kelias "Vidurio Lietuvos parkų žiedas"
- Regioninės svarbos turistų judėjimo kelias - planuojamas dviračių takas "Romantika"
- Vietinės svarbos turistų judėjimo kelias "Joniškio kraštas"

Sutartiniai žymėjimai

- Pavėsinė
- Suoliukas
- Skulptūros
- Vaikų žaidimo aikštelė
- Sporto aikštelė
- Renginių, švenčių vieta
- Gėlynai
- Šunų vedžiojimo aikštelė
- Automobilių stovėjimo aikštelė
- Buitinio aptarnavimo komunalinės zonos

Teritorijų planavimo dokumento
patvirtinimo aktu Nr. TP1-2371-(1R.A)
Joniškio rajono savivaldybės tarybos
sprendimu Nr. 5-...
pritarta
Joniškio rajono savivaldybės administracijos direktoriaus
Teritorijų planavimo ir statybos
valstybinės priežiūros skyriaus
Vyriausioji specialistė
Rasa Jakubauskienė

SUDERINTA
JONIŠKIO RAJONO SAVIVALDYBĖS
TERITORIJŲ PLANAVIMO KOMISIJOS
20.... m. ..... mėn. ... d.
DERINIMO PROCEDŪROS
PROTOKOLAS Nr. 2
Komisijos pirmininkė
Daiva Bičkienė

*PASTABA: Priklausomojo želdyno tvarkymą spręsti sklypo valdytojo nuo žiūra, vadovaujantis atskirųjų rekreacinės paskirties želdynų plotų normų ir priklausomųjų želdynų normų (plotų) nustatymo tvarkos aprašu (2007 m. gruodžio 21 d. įsakymas Nr. D1-694), kai visuomeninės paskirties teritorijose (bendrojo lavinimo mokyklose) turi būti išskirta 50 % žaliųjų plotų nuo viso žemės sklypo ploto, įskaitant vejas ir gėlynus.

TAEM Urbanistai	UAB „TAEM URBANISTAI“ Smėlio g. 10, Vilnius Tel. +370 5 278 8433 Fax. +370 5 278 4990 www.taemgroup.lt			Projekto pavadinimas JONIŠKIO MIESTO ŽELDYNŲ SISTEMOS PLĖTOJIMO IR TVARKYMO SPECIALUSIS PLANAS	
Atestato Nr.	Parengė	V. Pavardė	Parašas	Data	Brėžinio pavadinimas	Laida
A 1459	PV	A. Kadžiaitė		2014-12	Sprendiniai. Detalizacija Nr. 3, M 1:2000	-
	Vyresn. architektė	R. Butvilienė		2014-12		
Stadija	Užsakovas				Brėžinio žymuo	Lapas / Lapų
STP	Joniškio rajono savivaldybės administracij os direktorius				14009010110-SPL	3 / 6